

Pastecas Guía Western

INFORMACION SOBRE APLICACIÓN Y ADVERTENCIAS
 Para Español: www.thecrosbygroup.com En las páginas 375-382

G-602-S



Pastecas Guía Oscilatorias

- Las placas de base están taladradas.
- Disponible pintada o galvanizada.
- Adaptada con poleas de acero.
- Con buje de bronce autolubricando.

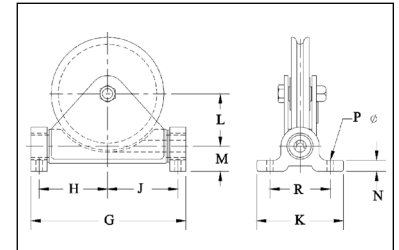

Diámetro de polea (plg.)	602 Serie No. de parte		Carga límite de trabajo result. (Tons)*	Diámetro del cable (plg.)	Peso de c/u (lbs.)	Dimensiones (plg.)								
	S-602-S Pintada	G-602-S Galv.				G	H	J	K	L	M	N	P	R
6	772391	772408	2	3/8	17.00	9.00	3.75	3.88	6.25	2.88	1.62	.75	.56	4.75
8	1420885	772426	2-1/2	1/2	31.50	11.38	4.75	5.12	7.00	3.62	2.00	1.00	.69	5.50
10	772435	772444	3	5/8	42.00	13.38	5.69	6.06	7.00	4.62	2.00	1.00	.69	5.50
12	772453	772462	4	3/4	115.00	17.25	7.25	7.75	10.75	5.38	3.12	1.38	.81	7.50
14	772471	-	5	7/8	136.50	19.25	8.50	8.75	10.75	6.50	3.12	1.38	.81	7.50

*La carga de ruptura es 4 veces la carga límite de trabajo resultante.

S-603-S



Pastecas Guía con Bisagra

- Las placas de base están taladradas.
- Disponible pintada o galvanizada.
- Cojinetes de bronce autolubricando.

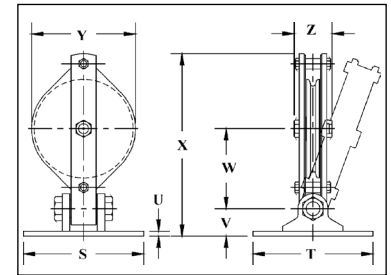

Diámetro de polea (plg.)	603 Serie No. de parte		Carga límite de trabajo result. (Tons)*	Diámetro del cable (plg.)	Peso de c/u (lbs.)	Dimensiones (plg.)							
	S-603-S Pintada	G-603-S Galv.				S	T	U	V	W	X	Y	Z
6	772596	772603	2	3/8	30.00	6.00	4.50	.50	2.00	5.81	12.80	6.75	3.25
8	772612	772621	2-1/2	1/2	34.00	8.00	6.75	.38	2.62	6.56	15.48	9.00	3.75
10	772630	772649	3	5/8	45.00	12.00	12.00	.50	2.75	8.00	18.25	10.75	4.38
12	772658	772667	4	3/4	75.00	12.00	12.00	.50	2.75	9.50	18.63	13.00	4.58
14	772676	772685	5	7/8	100.00	12.00	12.00	.50	2.75	10.75	20.63	15.00	4.81

*La carga de ruptura es 4 veces la carga límite de trabajo resultante.

Pastecas
Marinas y
Western