

# Ganchos Forjados Crosby®



G-3315



## G-3315 GANCHO RESORTE

- Acero al carbono forjado - Templado y revenido.
- Seguros de acero estampado, resortes pernos y tuercas de acero inoxidable.
- Para repuestos del seguro, ordenar el No. de parte 9900299.

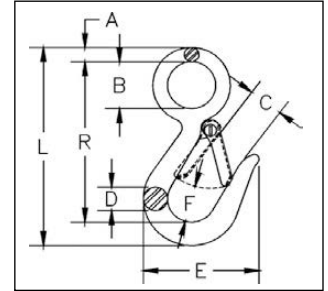

Tamaño (plg.)	G-3315 No. de parte	Carga límite de trabajo (lbs.)*	Peso de c/u (lbs.)	Dimensiones (plg.)							
				A	B	C	D	E	F	L	R
7/16	1023056	750	.23	.25	.75	.75	.44	2.25	.75	3.94	3.25
9/16	1023074	1000	.48	.34	1.12	.81	.56	2.69	.88	4.75	3.84

\* La carga de ruptura es 4 veces la carga límite de trabajo.

Ganchos y Destrocedores

1210



## 1210 OJO REDONDO INVERTIDO

- Acero al carbono forjado - Galvanizado.

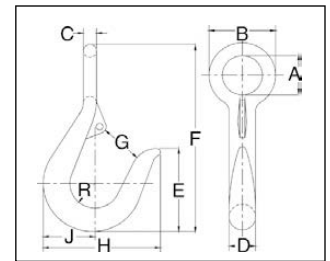

Tamaño (plg.)	1210 No. de parte	Carga límite de trabajo (lbs.)*	Peso de c/u (lbs.)	No. de seguro	Dimensiones (plg.)									
					A	B	C	D	E	F	G	H	J	R
1/2	919019	300	.4	1090027	.81	1.38	.28	.50	1.62	4.00	.75	2.25	.97	.47
5/8	919037	400	.6	1090027	.94	1.56	.31	.62	2.00	4.50	.94	2.75	1.22	.59
3/4	919055	700	1.1	1090045	1.12	1.88	.38	.75	2.25	5.25	1.06	3.00	1.44	.69
7/8	919073	1200	1.6	1096468	1.19	2.06	.44	.88	3.00	6.50	1.25	3.38	1.63	.75
1 - 1-1/8	919091	1800	2.0	1090081	1.50	2.75	.62	1.12	3.50	8.00	1.50	4.38	2.00	.94
1-1/4 - 1-3/8	919135	2700	5.5	1090081	1.88	3.50	.81	1.38	4.00	9.12	1.62	5.00	2.38	1.06

\* La carga de ruptura es 4 veces la carga límite de trabajo.



S-377



## S-377 GANCHOS PARA BARRIL

- Acero al carbono forjado - Templado y revenido.
- Cumple Especificación Federal RR-C-271F, Tipo V, Clase 6, excepto por aquellas provisiones exigidas al contratista.

Carga límite de trabajo en pares (Tons)*	S-377 No. de parte	Peso de c/u en pares (lbs.)	Dimensiones (plg.)			
			Diam. Int. del ojo	Abertura par.sup. del gancho	Largo total	Radio par.int. del gancho
1	1028248	3.56	1.56	2.81	5.00	2.88

\* La carga de ruptura es 4 veces la carga límite de trabajo.