

# Argollas Pera

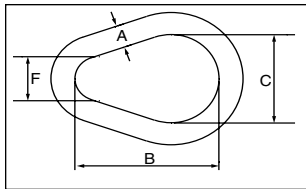

## A-341



- Acero de aleación - Templado y Revenido
- Individualmente probadas a plena carga a 2 veces el límite de carga de trabajo, con certificación.
- Individualmente serializadas y entregadas con todas las certificaciones.
- Tamaños de 1/2", 5/8", 3/4", 7/8, 1", 1-1/4" y 1-3/8" son forjados en caliente.

## A-341 ESLABÓN TIPO PERA DE ALEACION

Tamaño (A) (pulg.)	A-341 No. de parte	Carga límite de trabajo		Peso de c/u (lbs.)	Dimensiones (pulg.)		
		(lbs.)*	(t)		B	C	F
1/2	1013575	7000	3.15	.55	3.00	2.00	1.00
5/8	1013584	9000	4.09	1.10	3.75	2.50	1.25
3/4	1013595	12300	5.59	1.76	4.50	3.00	1.50
7/8	1013604	15000	6.81	2.82	5.25	3.50	1.75
1	1013613	24360	11.0	4.22	6.00	4.00	2.00
1 1/8	1013622	30600	13.9	6.25	6.50	4.50	2.25
1 1/4	1013631	36000	16.4	8.25	7.75	5.00	2.50
1 3/8	1013640	43000	19.5	11.25	8.25	5.50	2.75
†† 1 1/2	1013649	54300	24.7	14.25	9.00	6.00	3.00
†† 1 5/8	1013658	62600	28.4	18.50	9.75	6.50	3.25
†† 1 3/4	1013667	84900	38.6	22.50	10.50	7.00	3.50
†† 1 7/8	1013676	95800	43.5	29.00	11.25	7.50	3.75
†† 2	1013685	102600	46.6	34.00	12.00	8.00	4.00
†† 2 1/4	1013694	143100	65.0	48.00	13.50	9.00	4.50
†† 2 1/2	1013703	147300	66.9	66.00	15.00	10.00	5.00
†† 2 3/4	1013712	216900	98.6	88.00	16.50	11.00	5.50
†† 3	1013721	228000	103	114.00	18.00	12.00	6.00
†† 3 1/4	1013730	262200	119	146.00	19.50	13.00	6.50
†† 3 1/2	1013739	279000	126	181.00	21.00	14.00	7.00
†† 4	1013748	373000	169	271.00	24.00	16.00	8.00

\*Basado en una eslinga sencilla (en línea) o la carga resultante de eslingas de brazos múltiples con un ángulo incluido menor o igual a 120°. La Carga de Ruptura Mínima es 5 veces la Carga Límite de Trabajo.  
 †† Eslabón soldado

## G-341 / S-341

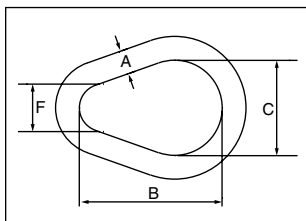

- Acero al carbono forjado - Templado y revenido.
- Color natural o galvanizado por inmersión en caliente.

## G-341 / S-341 ESLABÓN SIN SOLDADURA PARA ESLINGA

Tamaño (A) (pulg.)	No. de parte		Carga límite de trabajo (lbs.)*	Peso de c/u (lbs.)	Dimensiones (pulg.)		
	G-341 Galv.	S-341 S.C.			B	C	F
3/8	1013897	1013904	1800	.23	2.25	1.50	.75
1/2	1013913	1013922	2900	.55	3.00	2.00	1.00
5/8	1013931	1013940	4200	1.06	3.75	2.50	1.25
3/4	1013959	1013968	6000	1.88	4.50	3.00	1.50
7/8	1013977	1013986	8300	2.75	5.25	3.50	1.75
1	1013995	1014002	10800	4.35	6.00	4.00	2.00
1 1/4	1014011	1014020	16750	7.60	7.75	5.00	2.50
1 3/8	1014039	1014048	20500	11.30	8.25	5.50	2.75

\*La carga de ruptura es 6 veces la carga límite de trabajo. Basado en una eslinga sencilla (en línea) o la carga resultante de eslingas de brazos múltiples con un ángulo incluido menor o igual a 120° grados.

Accesorios para Eslingado