

# Conectores de Cadena Crosby®



## S-247



- Todos los pasadores son de Acero de Aleación - Templado y Revenido.
- Cuerpo de acero al carbón, forjado y con tratamiento térmico.
- Diseñado para unir todos los tamaños populares de cadenas Crosby® Spectrum 3® y Spectrum 4® a argollas, terminales, ganchos de ojo, ojillos soldables, cáncamos para tractor pernos de ojo, etc.
- Rápido y fácil de ensamblar.

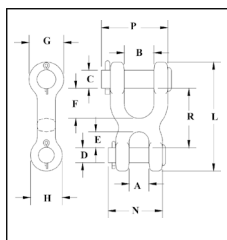

## S-247 Eslabón de Quijada Doble

| Tamaño de la Cadena (pulg.) | S-247 No. de Parte | Carga Límite de Trabajo (lbs.)* | Peso de c/u (lbs.) | Dimensiones (pulg.) |      |     |     |     |      |      |      |      |      |      |      |
|-----------------------------|--------------------|---------------------------------|--------------------|---------------------|------|-----|-----|-----|------|------|------|------|------|------|------|
|                             |                    |                                 |                    | A                   | B    | C   | D   | E   | F    | G    | H    | L    | N    | P    | R    |
| 1/4                         | 1013021            | 2600                            | .38                | .50                 | .75  | .50 | .31 | .38 | .75  | 1.00 | .81  | 2.81 | 1.38 | 1.66 | 1.50 |
| 5/16-3/8                    | 1013049            | 5400                            | .81                | .56                 | 1.00 | .63 | .44 | .47 | 1.00 | 1.19 | 1.00 | 3.53 | 1.75 | 2.25 | 1.91 |
| 7/16                        | 1013067            | 7200                            | 1.25               | .69                 | 1.13 | .69 | .56 | .59 | 1.09 | 1.31 | 1.19 | 4.06 | 2.00 | 2.50 | 2.19 |
| 1/2                         | 1013085            | 9200                            | 1.56               | .81                 | 1.25 | .75 | .63 | .68 | 1.25 | 1.44 | 1.31 | 4.53 | 2.25 | 2.75 | 2.47 |

\* La carga de ruptura es 4 veces la carga límite de trabajo.

No es apropiado para uso con cadena de grado 80 y 100 o eslingas de cadena para aplicaciones de izaje.



## S-249



- Disponible en tres tamaños populares.
- Cuerpo de acero al carbón, forjado y con tratamiento térmico.
- Todos los pasadores de acero de Aleación - Templado y Revenido.
- Rápido y fácil de ensamblar.
- El diseño de quijada simétrica permite una variedad de usos y se puede usar con cadenas Crosby® Spectrum 3®, Spectrum 4® y Spectrum 7®.

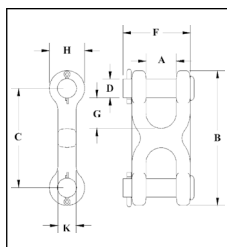

## S-249 Eslabón de Quijadas Simétricas

| Tamaño de la Cadena (pulg.) | S-249 No. de Parte | Carga Límite de Trabajo (lbs.)* | Peso de c/u (lbs.) | Dimensiones (pulg.) |      |      |     |      |     |      |     |
|-----------------------------|--------------------|---------------------------------|--------------------|---------------------|------|------|-----|------|-----|------|-----|
|                             |                    |                                 |                    | A                   | B    | C    | D   | F    | G   | H    | K   |
| 1/4-5/16                    | 1012861            | 4700                            | .31                | .47                 | 2.50 | 1.56 | .38 | 1.31 | .43 | .94  | .50 |
| 3/8                         | 1012889            | 6600                            | .44                | .53                 | 2.81 | 1.81 | .44 | 1.53 | .50 | 1.00 | .56 |
| 7/16-1/2                    | 1012905            | 11300                           | .98                | .65                 | 3.62 | 2.31 | .56 | 1.91 | .63 | 1.31 | .81 |

\* La carga de ruptura es 4 veces la carga límite de trabajo.

No es apropiado para uso con cadena de grado 80 y 100 o eslingas de cadena para aplicaciones de izaje.