

Gancho de Ojo de Traba Crosby® Grado 100

Fatigue Rated®

"QT"
QUENCHED & TEMPERED

Crosby 8/10™

A-1328



- Acero aleado forjado – Templado y revenido.
- Sometidos individualmente a prueba de carga de 2-1/2 veces la Carga límite de trabajo, con certificación.
- Cada gancho tiene un Código de Identificación de Producción (PIC) para trazabilidad del material, junto con el tamaño, el nombre "Crosby" y "USA" en letras realizadas.
- Adecuados para usar con eslingas de cadena Grado 100 y Grado 80. Según ASME B30.9.
- Con índice de fatiga de 1-1/2 veces la Carga límite de trabajo a 20,000 ciclos.
- "Busque el color Platino - Productos de aleación Grado 100 de Crosby®".

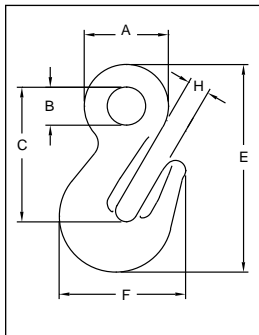

A-1328 Gancho de Ojo de Traba

Tamaño de la Cadena		Carga Límite de Trabajo (lbs.)*	A-1328 No. de Parte	Peso de c/u (lbs.)	Dimensiones (pulg.)					
(pulg.)	(mm)				A	B	C	E	F	H
1/4 - 5/16	7 - 8	5700	1026169	.98	1.75	.75	2.79	4.29	2.57	.44
3/8	10	8800	1026187	1.6	2.06	.94	3.33	5.13	3.09	.53
1/2	13	15,000	1026196	3.3	2.56	1.12	4.11	6.38	3.83	.66
5/8	16	22600	1026205	6.0	3.07	1.31	4.91	7.62	4.53	.79
3/4	18-20	35300	1026214	10.0	3.25	1.50	5.41	8.76	6.00	.94
7/8	22-23	44100	1026223	13.1	3.94	1.81	6.48	10.10	6.53	1.09
1	26	59700	1026232	18.9	4.44	2.00	7.22	11.45	7.75	1.19
1 1/4	32	90400	1026241	39.4	5.64	2.38	9.08	14.59	9.50	1.50

* La Carga de ruptura es 4 veces la Carga límite de trabajo.